

Městys Švábenice

Švábenice 18, 683 23 Švábenice



Městys Švábenice zveřejňuje podle §39 odst.1 zákona 128/2000 Sb. o obcích, ve znění pozdějších předpisů, **z á m ě r** prodat část pozemku p. č. 162/3 označený dle GPL č. 954-102/2023 jako p. č. 162/13 zahrada o výměře 7 m² v katastrálním území Švábenice, který je zapsán na listu vlastnictví č. 10001 u Katastrálního úřadu pro Jihomoravský kraj, katastrální pracoviště Vyškov.

Cena pozemku je stanovena dle znaleckého posudku ve výši 534,- Kč/m².

Vškeré náklady spojené s prodejem pozemku uhradí kupující.

Poučení: Podle výše citovaného ustanovení se lze k tomuto záměru vyjádřit nebo podat jiné námitky, a to písemně, nejpozději do posledního dne zveřejnění tohoto záměru. Toto oznámení bude zveřejněno po dobu nejméně 15 dnů před projednáním orgány městyse.

Ing. Tomáš Šváb, Ph.D.
starosta městyse Švábenice

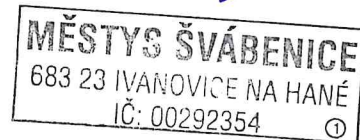

Vyvěšeno dne: 29. května 2023

Sňato dne:

Přílohy: geometrický plán č. 954-102/2023

VÝKAZ DOSAVADNÍHO A NOVÉHO STAVU ÚDAJŮ KATASTRU NEMOVITOSTÍ															
Dosavadní stav				Nový stav											
Označení pozemku parc. číslem	Výměra parcely		Druh pozemku Způsob využití	Označení pozemku parc. číslem	Výměra parcely		Druh pozemku Způsob využití	Typ stavby Způsob využití	Zpús. určení výměr	Porovnání se stavem evidence právních vztahů					
	ha	m ²			ha	m ²				Díl přechází z pozemku označeného v katastru nemovitostí	dřívější poz. evidenci	Číslo listu vlastnictví	Výměra dílu ha m ²		Označení dílu
162/2	4	45	zahrada	162/2	4	38	zahrada		0	162/2		10001	4	38	
				162/13		7	zahrada		0	162/2		10001			7
162/3	1	77	zahrada	162/3	1	77	zahrada		0			1654			
3950/37	4	81	ostat. pl. ostat.komunikace	3950/37	4	81	ostat. pl. ostat.komunikace		0			10001			
st.179	1	29	zast. pl.	st.179	1	29	zast. pl.	bez čp/če výroba	0			10001			
st.350	1	84	zast. pl.	st.350	1	84	zast. pl.	č.p.242 rod.dům	0			1654			
st.351	1	58	zast. pl.	st.351	1	58	zast. pl.	č.p.248 rod.dům	0			28			
	4	92	16		4	92	16								

Výkaz údajů o bonitovaných půdně ekologických jednotkách (BPEJ) k parcelám nového stavu											
Parcelní číslo podle katastru nemovitostí		Kód BPEJ	Výměra		BPEJ na dílu parcely	Parcelní číslo podle zjednodušené evidence		Kód BPEJ	Výměra		BPEJ na dílu parcely
zjednodušené evidence	ha		m ²	ha		m ²	ha		m ²		
162/2		30810	4	38		162/13		30810		7	
162/3		30810	1	77							

Zpřesnění geometrického a polohového určení pozemku podle § 50 odst. 1 písm a) katastrálního zákona navržené v tomto geometrickém plánu lze v katastru nemovitostí provést jen na základě souhlasného prohlášení.

GEOMETRICKÝ PLÁN pro rozdělení pozemku, průběh vlastnický zpřesněné hranice pozemků	Geometrický plán ověřil úředně oprávněný zeměměřický inženýr:		Stejnopis ověřil úředně oprávněný zeměměřický inženýr:	
	Jméno, příjmení:	Ing. Tomáš Šváb, Ph.D.	Jméno, příjmení:	
	Číslo položky seznamu úředně oprávněných zeměměřických inženýrů:	2373/07	Číslo položky seznamu úředně oprávněných zeměměřických inženýrů:	
	Dne: 6. dubna 2023	Číslo: 246/2023	Dne:	Číslo:
Náležitostmi a přesností odpovídá právním předpisům.	Katastrální úřad souhlasí s označováním parcel.		Tento stejnopis odpovídá geometrickému plánu v elektronické podobě uloženém v dokumentaci katastrálního úřadu.	
Vyhotovitel: Ing. Tomáš Šváb-GEFIS Karafiátova 1313 Valašské Meziříčí IČ: 73278688, Tel: 777105042	Ing. Lenka Hybášková KÚ pro Jihomoravský kraj KP Vyškov PGP 555/2023-712 2023.04.17 09:46:46 +02'00'		Ověření stejnopisu geometrického plánu v listinné podobě.	
Číslo plánu: 954-102/2023				
Okres: Vyškov				
Obec: Švábenice				
Kat. území: Švábenice				
Mapový list: Vyškov 3-7/33	Dosavadním vlastníkům pozemků byla poskytnuta možnost seznámit se v terénu s průběhem navrhovaných nových hranic, které byly označeny předepsaným způsobem: viz seznam souřadnic			



3951/7

3943/2 →

3950/37

Seznam souřadnic (S-JTSK)

Souřadnice pro zápis do KN

Číslo bodu	Y	X	Kód kvality	Poznámka
1	559944.86	115527.68	3	roh zdi
2	559946.83	115526.13	3	roh zdi
3	559945.11	115521.79	3	roh budovy
4	559947.99	115529.07	3	roh budovy
5	559965.40	115522.09	3	roh budovy

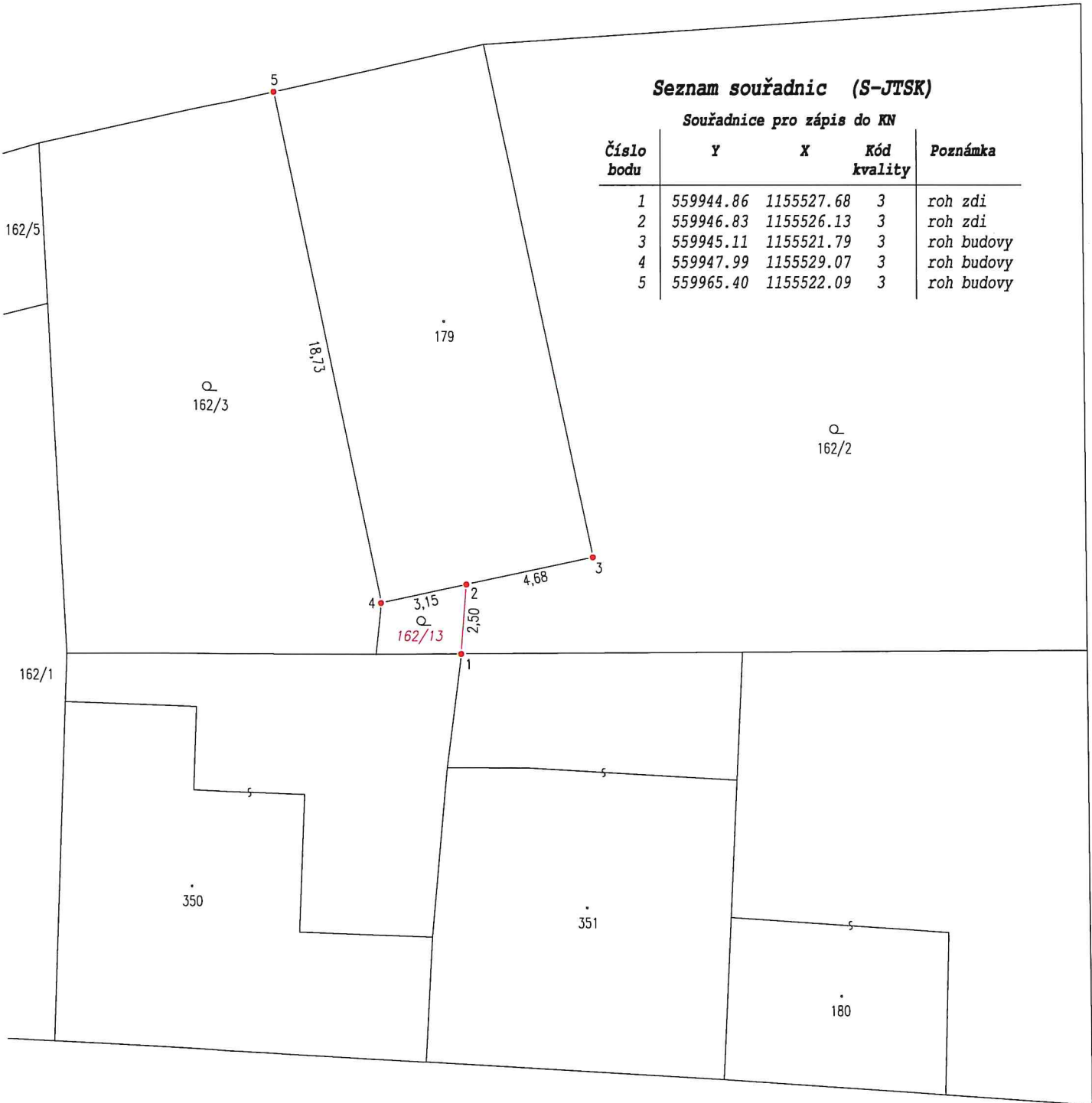

3950/37