

VÝKAZ DOSAVADNÍHO A NOVÉHO STAVU ÚDAJŮ KATASTRU NEMOVITOSTÍ

Dosavadní stav				Nový stav										
Označení pozemku parc. číslem	Výměra parcely		Druh pozemku Způsob využití	Označení pozemku parc. číslem	Výměra parcely		Druh pozemku Způsob využití	Typ stavby Způsob využití	Zpús. určení výměr	Porovnání se stavem evidence právních vztahů				
	ha	m ²			ha	m ²				Díl přechází z pozemku označeného v katastru nemovitostí	Číslo listu vlastnictví	Výměra dílu		Označení dílu
								ha	m ²					
1079/1	7	95	zahrada	1079/1	8	10	zahrada		0	1079/1 1081/6	1549 10001	7 8	95 15 10	celá a
1081/6	2	48	travní p.	1081/6	2	33	travní p.		0	1081/6	10001	2	33	
	10	43			10	43								

Výkaz údajů o bonitovaných půdně ekologických jednotkách (BPEJ) k parcelám nového stavu

Parcelní číslo podle		Kód BPEJ	Výměra		BPEJ na dílu parcely	Parcelní číslo podle		Kód BPEJ	Výměra		BPEJ na dílu parcely
katastru nemovitostí	zjednodušené evidence		ha	m ²		katastru nemovitostí	zjednodušené evidence		ha	m ²	
1079/1		30810	7	95	1079/1 a						
			8	10							
1081/6		30810	2	33							

Zpřesnění geometrického a polohového určení pozemku podle § 50 odst. 1 písm a) katastrálního zákona navržené v tomto geometrickém plánu lze v katastru nemovitostí provést jen na základě souhlasného prohlášení.

GEOMETRICKÝ PLÁN pro změnu hranic pozemků, průběh vlastnický zpřesněné hranice pozemků	Geometrický plán ověřil úředně oprávněný zeměměřický inženýr:		Stejnopis ověřil úředně oprávněný zeměměřický inženýr:	
	Jméno, příjmení:	Ing. Tomáš Šváb, Ph.D.	Jméno, příjmení:	
	Číslo položky seznamu úředně oprávněných zeměměřických inženýrů:	2373/07	Číslo položky seznamu úředně oprávněných zeměměřických inženýrů:	
	Dne: 3. dubna 2019	Číslo: 201/2019	Dne:	Číslo:
Náležitostmi a přesností odpovídá právním předpisům.	Katastrální úřad souhlasí s ocislováním parcel.	Tento stejnopis odpovídá geometrickému plánu v elektronické podobě uloženému v dokumentaci katastrálního úřadu.		
Vyhotovitel: Ing. Zuzana Šváblová Švábenice 378, 683 24 Švábenice IČ : 06934234, tel: 777105042, 774157153	Katastrální úřad souhlasí s ocislováním parcel.	Ověření stejnopisu geometrického plánu v listinné podobě.		
Číslo plánu: 651-17/2019				
Okres: Vyškov				
Obec: Švábenice				
Kat. území: Švábenice				
Mapový list: Vyškov 4-8/22				
Dosavadním vlastníkům pozemků byla poskytnuta možnost seznámit se v terénu s průběhem navrhovaných nových hranic, které byly označeny předepsaným způsobem: znaky z plastu				

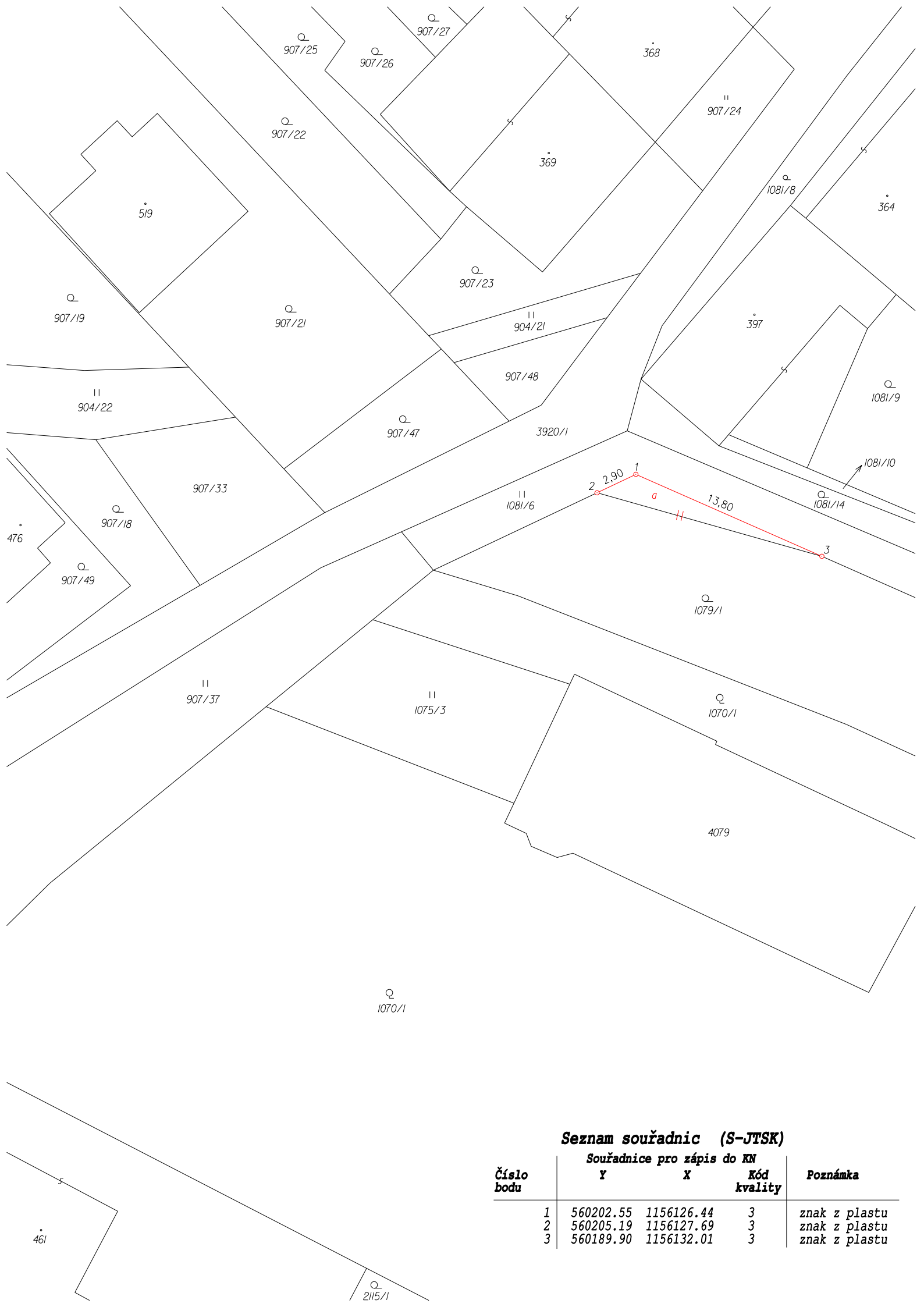

Seznam souřadnic (S-JTSK)

Číslo bodu	Souřadnice pro zápis do KN		Kód kvality	Poznámka
	Y	X		
1	560202.55	1156126.44	3	znak z plastru
2	560205.19	1156127.69	3	znak z plastru
3	560189.90	1156132.01	3	znak z plastru