

Městys Švábenice

Švábenice 18, 683 23 Švábenice



Městys Švábenice zveřejňuje podle § 39 odst.1 zákona 128/2000 Sb. o obcích, ve znění pozdějších předpisů, **z á m ě r směnit vlastnický podíl 1/2 k pozemku p. č. 3950/13 v katastrálním území Švábenice, který je zapsán na listu vlastnictví č. 142 u Katastrálního úřadu pro Jihomoravský kraj, katastrální pracoviště Vyškov, označený dle GPL 620-125/2018 jako p. č. 3950/44 o výměře 1 m² za část pozemku p. č. st. 200/1 v katastrálním území Švábenice, který je zapsán na listu vlastnictví č. 226 u Katastrálního úřadu pro Jihomoravský kraj, katastrální pracoviště Vyškov, označený dle GPL 620-125/2018 jako p. č. 4075 o výměře 9 m².**

Veškeré náklady spojené se směnou pozemků uhradí směňující strany rovným dílem.

Poučení: Podle výše citovaného ustanovení se lze k tomuto záměru vyjádřit nebo podat jiné námítky, a to písemně, nejpozději do posledního dne zveřejnění tohoto záměru. Toto oznámení bude zveřejněno po dobu nejméně 15 dnů před projednáním orgány městyse.

Josef Kubík
starosta městyse Švábenice



Vyvěšeno dne: 23. srpna 2018

Sňato dne:

Přílohy: geometrický plán č. 620-125/2018

Zpřesnění geometrického a polohového určení pozemku podle § 50 odst. 1 písm a) katastrálního zákona navržené v tomto geometrickém plánu lze v katastru nemovitostí provést jen na základě souhlasného prohlášení.

GEOMETRICKÝ PLÁN pro rozdělení pozemku, vyznačení obvodu budovy, změnu obvodu budovy, průběh vlastníky zpřesněné hranice pozemků	Geometrický plán ověřil úředně oprávněný zeměměřický inženýr:		Stejnopis ověřil úředně oprávněný zeměměřický inženýr:	
	Jméno, příjmení: Ing. Tomáš Šváb, Ph.D.		Jméno, příjmení:	
	Číslo položky seznamu úředně oprávněných zeměměřických inženýrů: 2373/07		Číslo položky seznamu úředně oprávněných zeměměřických inženýrů:	
	Dne: 26. května 2018	Číslo: 281/2018	Dne:	Číslo:
Náležitosti a přesnosti odpovídá právní předpisům.		Tento stejnopis odpovídá geometrickému plánu v elektronické podobě uloženému v dokumentaci katastrálního úřadu.		
Vyhotovitel: Ing. Tomáš Šváb-GEFIS Karaříátova 1313 Valašské Meziříčí IČ: 73278688, Tel: 777105042	Katastrální úřad souhlasí s očistováním parcel.		Ověření stejnopisu geometrického plánu v listinné podobě.	
Číslo plánu: 620-125/2018				
Okres: Vyškov				
Obec: Švábenice				
Kat. území: Švábenice				
Mapový list: Vyškov 3-7/33				
Dosavadním vlastníkům pozemků byla poskytnuta možnost seznámit se v terénu s průběhem navrhovaných nových hranic, které byly oznaženy předepsaným způsobem: viz seznam souřadnic				

VÝKAZ DOSAVADNÍHO A NOVÉHO STAVU ÚDAJŮ KATASTRU NEMOVITOSTÍ

Dosavadní stav				Nový stav											
Označení pozemku parc. číslem	Výměra parcely		Druh pozemku Způsob využití	Označení pozemku parc. číslem	Výměra parcely		Druh pozemku Způsob využití	Typ stavby Způsob využití	Způs. určení výměr	Porovnání se stavem evidence právních vztahů					
	ha	m ²			ha	m ²				Díl přechází z pozemku označeného v katastru nemovitostí	Číslo listu vlastnictví dřívější poz. evidenci	Výměra dílu ha m ²		Označení dílu	
173/1	6	88	zahrada	173/1	6	88	zahrada		0			1718			
173/2	1	16	zahrada	173/2	1	16	zahrada		0			343			
173/3		10	zahrada	173/3		10	zahrada		0			226			
176/1	1	33	zahrada	176/1	1	33	zahrada		0			162			
3950/13		36	ostat.pl. ostat.komunikace	3950/13		35	ostat.pl. jiná plocha		0	3950/13		142		35	
				3950/44		1	ostat.pl. jiná plocha		2	3950/13		142		1	
3950/37	4	55	ostat.pl. ostat.komunikace	3950/37	4	55	ostat.pl. ostat.komunikace		0			10001			
4057		63	ostat.pl. jiná plocha	4057		63	ostat.pl. jiná plocha		0			226			
st.197	8	13	zast. pl.	st.197	8	13	zast. pl.	č.p.128 rod.dům	0			343			
st.200/1	2	80	zast. pl.	st.200/1	2	71	zast. pl.	č.p.221 rod.dům	2	st.200/1		226	2	71	
				4075		9	ostat.pl. ostat.komunikace		0	st.200/1		226		9	
st.200/2	2	80	zast. pl.	st.200/2	2	80	zast. pl.	č.p.131 rod.dům	0			311			
st.275/1	2	62	zast. pl.	st.275/1	2	41	zast. pl.	č.p.194 rod.dům	0	st.275/1		312	2	41	
				4076		21	ostat.pl. ostat.komunikace		0	st.275/1		312		21	
st.275/2		93	zast.pl. společný dvůr	st.275/2		38	zast. pl.	č.p.194 rod.dům	0	st.275/2		142		38	
				4077		55	ostat.pl. jiná plocha		2	st.275/2		142		55	
st.457	3	59	zast. pl.	st.457	3	59	zast. pl.	č.p.245 rod.dům	0			162			
	4	87	15		4	87	15								

Výkaz údajů o bonitovaných půdně ekologických jednotkách (BPEJ) k parcelám nového stavu

Parcelní číslo podle		Kód BPEJ	Výměra		BPEJ na dílu parcely	Parcelní číslo podle		Kód BPEJ	Výměra		BPEJ na dílu parcely
katastru nemovitosti	zjednodušené evidence		ha	m ²		katastru nemovitosti	zjednodušené evidence		ha	m ²	
173/1		30810	6	88							
173/2		30810	1	16							
173/3		nebonit		10							
176/1		30810	1	33							

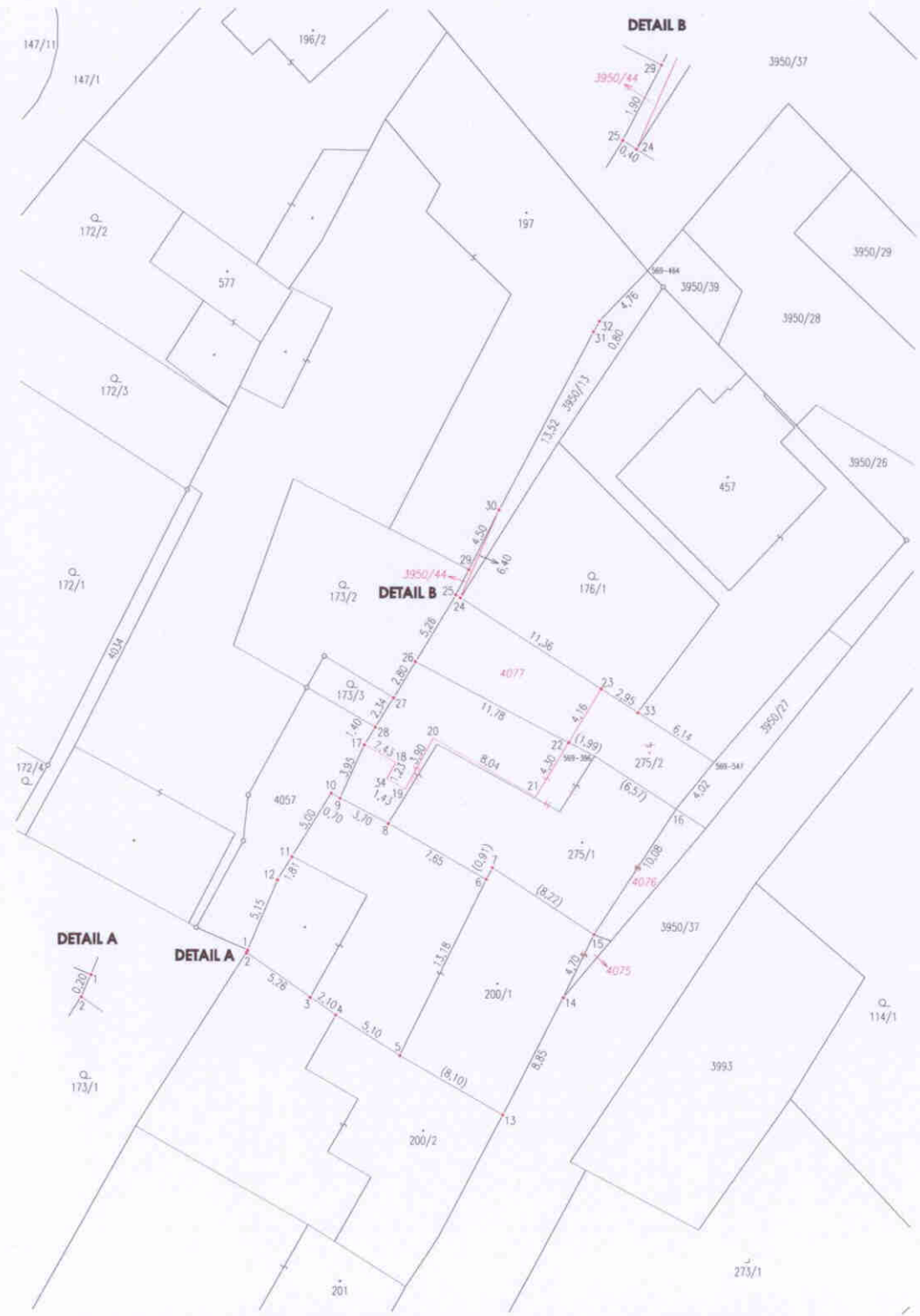

Seznam souřadnic (S-JTSK)

Číslo bodu	Souřadnice pro zápis do KN		Kód kvality	Poznámka
	Y	X		
569-396	559739.80	1155611.16	8	
569-464	559736.43	1155578.82	8	roh domu
569-547	559731.69	1155611.54	8	roh domu
1	559763.32	1155624.24	3	styk zdi
2	559763.40	1155624.41	3	styk zdi
3	559759.06	1155627.35	3	barva na zdi
4	559757.34	1155628.53	3	roh domu
5	559752.99	1155631.21	3	roh domu
6	559747.14	1155619.42	3	roh domu
7	559746.71	1155618.62	3	roh domu
8	559753.85	1155615.71	3	rozhraní stěn domu
9	559757.14	1155614.05	3	roh domu
10	559757.72	1155613.72	3	roh zdi
11	559760.36	1155617.96	3	barva na zdi
12	559761.32	1155619.52	3	lom zdi
13	559745.92	1155635.16	3	rozhraní domů
14	559741.86	1155627.28	3	barva na stěně domu
15	559739.79	1155623.06	3	rozhraní domů
16	559734.25	1155614.68	3	lom stěny domu
17	559755.50	1155610.48	3	roh domu
18	559753.38	1155611.65	3	roh domu
19	559752.71	1155613.43	3	roh domu
20	559750.82	1155610.02	3	roh domu
21	559743.80	1155613.89	3	roh domu
22	559741.58	1155610.26	3	barva na stěně domu
23	559739.39	1155606.67	3	roh domu
24	559749.00	1155600.65	3	styk plotů
25	559749.32	1155600.45	3	roh základu
26	559752.05	1155604.93	3	sloupek plotu
27	559753.54	1155607.33	3	sloupek plotu
28	559754.77	1155609.30	3	sloupek plotu
29	559748.45	1155598.76	3	barva na základu
30	559746.41	1155594.78	3	roh budovy
31	559740.06	1155582.88	3	stěna domu
32	559739.66	1155582.17	3	lom stěny domu
33	559736.89	1155608.24	3	barva na stěně domu
34	559753.97	1155612.73	3	roh domu