

# Městys Švábenice

Švábenice 18, 683 23 Švábenice



Městys Švábenice zveřejňuje podle § 39 odst.1 zákona 128/2000 Sb. o obcích, ve znění pozdějších předpisů, **z á m ě r** prodat část pozemku p. č. 64/9 v katastrálním území Švábenice, který je zapsán na listu vlastnictví č. 10001 u Katastrálního úřadu pro Jihomoravský kraj, katastrální pracoviště Vyškov, označený dle GPL 617-102/2018 jako p. č. 64/12 o výměře 306 m<sup>2</sup>.

Cena za pozemek je stanovena ve výši 276,- Kč/m<sup>2</sup>.

Kupující uhradí vypracování znaleckého posudku, sepsání kupí smlouvy a návrh na vklad.

Poučení: Podle výše citovaného ustanovení se lze k tomuto záměru vyjádřit nebo podat jiné námítky, a to písemně nejpozději do posledního dne zveřejnění tohoto záměru. Toto oznámení bude zveřejněno po dobu nejméně 15 dnů před projednáním orgány městyse.

Josef Kubík  
starosta městyse Švábenice

**MĚSTYS ŠVÁBENICE**  
683 23 IVANOVICE NA HANĚ  
IČ: 00292354

Vyvěšeno dne: 10. května 2018

Sňato dne:

Přílohy: geometrický plán č. 617-102/2018

VÝKAZ DOSAVADNÍHO A NOVÉHO STAVU ÚDAJŮ KATASTRU NEMOVITOSTÍ													
Dosavadní stav				Nový stav									
Označení pozemku parc. číslem	Výměra parcely		Druh pozemku Způsob využití	Označení pozemku parc. číslem	Výměra parcely		Druh pozemku Způsob využití	Typ stavby Způsob využití	Způsob určení výměr	Porovnání se stavem evidence právních vztahů			
	ha	m <sup>2</sup>			ha	m <sup>2</sup>				Díl přechází z pozemku označeného v katastru nemovitosti	dřívější poz. evidenci	Číslo listu vlastnictví	Výměra dílu ha m <sup>2</sup>
64/4	*1)	1 11	zahrada	64/4	1 56	zahrada			0	64/4	1677	1 56	
				64/11	15	zahrada			2	64/4	1677	15	
64/6		3 61	zahrada	64/6	3 61	zahrada			0		10001		
64/8		10 94	ostat. pl. jiná plocha	64/8	10 94	ostat. pl. jiná plocha			0		545		
64/9		7 98	ostat. pl. jiná plocha	64/9	4 92	ostat. pl. jiná plocha			0	64/9	10001	4 92	
				64/12	3 06	ostat. pl. jiná plocha			0	64/9	10001	3 06	
64/10		28	ostat. pl. jiná plocha	64/10	28	ostat. pl. jiná plocha			0		545		
4015		76	ostat. pl. jiná plocha	zaniká									
4022		1 80	ostat. pl. jiná plocha	4022	3 36	ostat. pl. jiná plocha			0	4015 4022 4023	1677 1677 1677	76 1 80 3 36	celá celá celá
4023		80	ostat. pl. jiná plocha	zaniká									
st.131		29	zast. pl. zbořeniště	st.131	29	zast. pl. zbořeniště			0		10001		
st.334		3 56	zast. pl.	st.334	3 56	zast. pl.		č.p.187 rod.dům	0		545		
st.336		7 09	zast. pl.	st.336	7 09	zast. pl.		č.p.190 obč.vyb.	0		10001		
	*1)	38 22			38 82								

\*1) Návrh na změnu výměry podle § 37 odst. 1 b) a přílohy 14.8 katastrální vyhlášky.

Výkaz údajů o bonitovaných půdně ekologických jednotkách (BPEJ) k parcelám nového stavu											
Parcelní číslo podle katastru nemovitosti		Kód BPEJ	Výměra		BPEJ na dílu parcely	Parcelní číslo podle katastru nemovitosti		Kód BPEJ	Výměra		BPEJ na dílu parcely
zjednodušené evidence	ha		m <sup>2</sup>	ha		m <sup>2</sup>	zjednodušené evidence		ha	m <sup>2</sup>	
64/4		30810	1	56							
64/6		30810	3	61							
64/11		30810		15							

Zpřesnění geometrického a polohového určení pozemku podle § 50 odst. 1 písm a) katastrálního zákona navržené v tomto geometrickém plánu lze v katastru nemovitostí provést jen na základě souhlasného prohlášení.

<b>GEOMETRICKÝ PLÁN pro</b> rozdělení pozemku, změnu hranic pozemků, průběh vlastnický zpřesněné hranice pozemků	Geometrický plán ověřil úředně oprávněný zeměměřický inženýr:		Stejnopis ověřil úředně oprávněný zeměměřický inženýr:	
	Jméno, příjmení: Ing. Tomáš Šváb, Ph.D.		Jméno, příjmení: Ing. Tomáš Šváb, Ph.D.	
	Číslo položky seznamu úředně oprávněných zeměměřických inženýrů: 2373/07		Číslo položky seznamu úředně oprávněných zeměměřických inženýrů: 2373/07	
	Dne: 23. dubna 2018 Číslo: 195/2018		Dne: 9. května 2018 Číslo: 234/2018	
Náležitosti a přesnosti odpovídá právním předpisům.		Tento stejnopis odpovídá geometrickému plánu v elektronické podobě uloženému v dokumentaci katastrálního úřadu.		
Vyhotovitel: Ing. Tomáš Šváb-GEFIS Karafiátova 1313 Vlašské Meziříčí IČ: 73278688, Tel: 777105042	Katastrální úřad souhlasí s očištváním parcel.		Ověření stejnopisu geometrického plánu v listinné podobě.	
Číslo plánu: 617-102/2018	KÚ pro Jihomoravský kraj KP Vyškov Jana Ševčíková PGP-681/2018-712 2018.05.02 10:08:46 CEST			
Okres: Vyškov				
Obec: Švábenice				
Kat. území: Švábenice				
Mapový list: Vyškov 4-8/22	Dossavadním vlastníkům pozemků byla poskytnuta možnost seznámit se v terénu s průběhem navrhovaných nových hranic, které byly označeny předepsaným způsobem: viz seznam souřadnic			

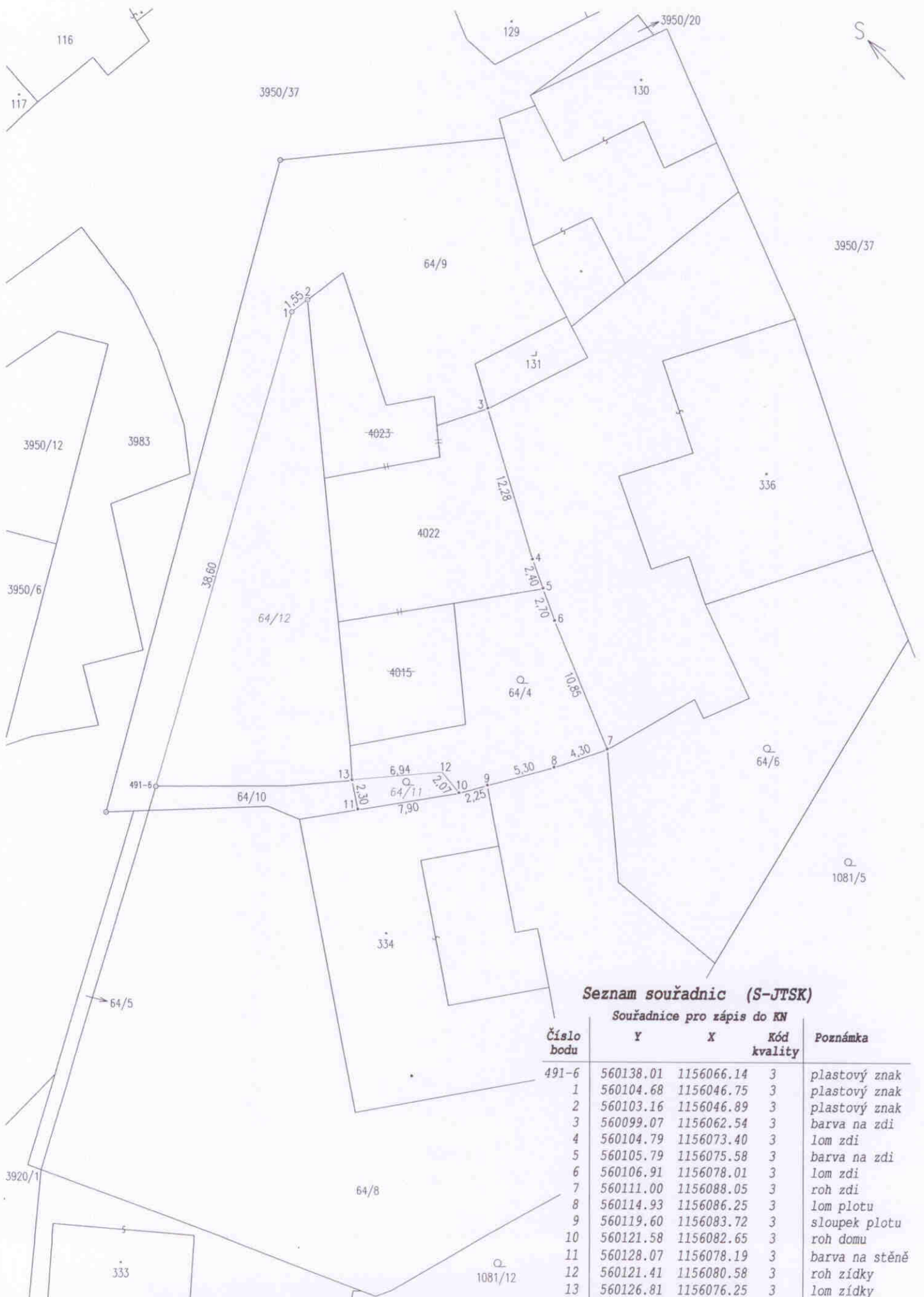

### Seznam souřadnic (S-JTSK)

Souřadnice pro zápis do KN

Číslo bodu	Souřadnice pro zápis do KN		Kód kvality	Poznámka
	Y	X		
491-6	560138.01	1156066.14	3	plastový znak
1	560104.68	1156046.75	3	plastový znak
2	560103.16	1156046.89	3	plastový znak
3	560099.07	1156062.54	3	barva na zdi
4	560104.79	1156073.40	3	lom zdi
5	560105.79	1156075.58	3	barva na zdi
6	560106.91	1156078.01	3	lom zdi
7	560111.00	1156088.05	3	roh zdi
8	560114.93	1156086.25	3	lom plotu
9	560119.60	1156083.72	3	sloupek plotu
10	560121.58	1156082.65	3	roh domu
11	560128.07	1156078.19	3	barva na stěně
12	560121.41	1156080.58	3	roh zídky
13	560126.81	1156076.25	3	lom zídky