

# Městys Švábenice

Švábenice 18, 683 23 Švábenice



Městys Švábenice zveřejňuje podle §39 odst.1 zákona 128/2000 Sb. o obcích, ve znění pozdějších předpisů, z á m ě r směnit část pozemku p. č. st.32/2 v katastrálním území Švábenice, který je zapsán na listu vlastnictví č. 10001 u Katastrálního úřadu pro Jihomoravský kraj, katastrální pracoviště Vyškov označený dle GPL 541-54/2017 jako díl "e" o výměře 8 m<sup>2</sup> za část pozemku p. č. st. 32/1 v katastrálním území Švábenice, který je zapsán na listu vlastnictví č. 59 u Katastrálního úřadu pro Jihomoravský kraj, katastrální pracoviště Vyškov označený dle GPL 541-54/2017 jako díl "h" o výměře 8 m<sup>2</sup>.

Poučení: Podle výše citovaného ustanovení se lze k tomuto záměru vyjádřit nebo podat jiné námítky, a to písemně, nejpozději do posledního dne zveřejnění tohoto záměru. Toto oznámení bude zveřejněno po dobu nejméně 15 dnů před projednáním orgány městyse.

Josef Kubík  
starosta městyse Švábenice



Vyvěšeno dne: 14.5.2017

Sňato dne:

Přílohy: geometrický plán č. 541-54/2017

VÝKAZ DOSAVADNÍHO A NOVÉHO STAVU ÚDAJŮ KATASTRU NEMOVITOSTÍ

Dosavadní stav			Nový stav													
Označení pozemku parc. číslem	Výměra parcely		Druh pozemku Způsob využití	Označení pozemku parc. číslem	Výměra parcely		Druh pozemku Způsob využití	Typ stavby Způsob využití	Způs. určení výměr	Porovnání se stavem evidence právních vztahů						
	ha	m <sup>2</sup>			ha	m <sup>2</sup>				Díl přechází z pozemku označeného v katastru nemovitostí	dřívější poz. evidencí	Číslo listu vlastnictví	Výměra dílu		Označení dílu	
										ha	m <sup>2</sup>					
3951/8	16	81	ostat.pl. silnice	3951/8	16	81	ostat.pl. silnice		0			915				
3951/10	5	19	ostat.pl. ostat.komunikace	3951/10	5	42	ostat.pl. jiná plocha		0	3951/10	10001		4	86	a	
										3951/13	10001			39	b	
										st.354	10001			17	c	
													5	42		
3951/13		61	ostat.pl. ostat.komunikace	3951/13		3	ostat.pl. jiná plocha		2	3951/13	10001				3	
st.32/1	5	08	zast. pl.	st.32/1	5	08	zast. pl.	č.p.200 rod.dům	0	st.32/1	59		5	00	d	
										st.32/2	10001			8	e	
													5	08		
st.32/2	2	28	zast. pl.	st.32/2	3	01	zast. pl.	bez čp/če obč.vyb	2	3951/10	10001				33	f
										3951/13	10001				6	g
										3951/13	10001				13	k
										st.32/1	59				8	h
										st.32/2	10001		2	20	i	
										st.354	10001			21	j	
													3	01		
st.354		38	zast. pl.	zaniká												
	30	35			30	35										

Zpřesnění geometrického a polohového určení pozemku podle § 50 odst. 1 písm a) katastrálního zákona navržené v tomto geometrickém plánu lze v katastru nemovitostí provést jen na základě souhlasného prohlášení.

GEOMETRICKÝ PLÁN pro		Geometrický plán ověřil úředně oprávněný zeměměřický inženýr:		Stejnopis ověřil úředně oprávněný zeměměřický inženýr:	
změnu obvodu budovy, průběh vlastnický zpřesněné hranice pozemků		Jméno, příjmení: Ing. Tomáš Šváb, Ph.D.	Číslo položky seznamu úředně oprávněných zeměměřických inženýrů: 2373/07	Jméno, příjmení: Ing. Tomáš Šváb, Ph.D.	Číslo položky seznamu úředně oprávněných zeměměřických inženýrů: 2373/07
		Dne: 15. března 2017 Číslo: 108/2017		Dne: 27. března 2017 Číslo: 133/2017	
		Náležitosti a přesnosti odpovídá právním předpisům.		Tento stejnopis odpovídá geometrickému plánu v elektronické podobě uloženému v dokumentaci katastrálního úřadu.	
Vyhotovitel: Ing. Tomáš Šváb-GEFIS Karafiátova 1313 Valašské Meziříčí IČ: 73278688, Tel: 777105042		Katastrální úřad souhlasí s očíslováním parcel.		Ověření stejnopisu geometrického plánu v listinné podobě.	
Číslo plánu: 541-54/2017		KÚ pro Jihomoravský kraj KP Vyškov Bc. Milan Pohludek PGP-386/2017-712 2017.03.27 15:04:30 CEST			
Okres: Vyškov					
Obec: Švábenice					
Kat. území: Švábenice					
Mapový list: V.S.VIII-18-05					
Dosavadním vlastníkům pozemků byla poskytnuta možnost seznámit se v terénu s průběhem navrhovaných nových hranic, které byly označeny předepsaným způsobem: viz seznam souřadnic					

3926/1

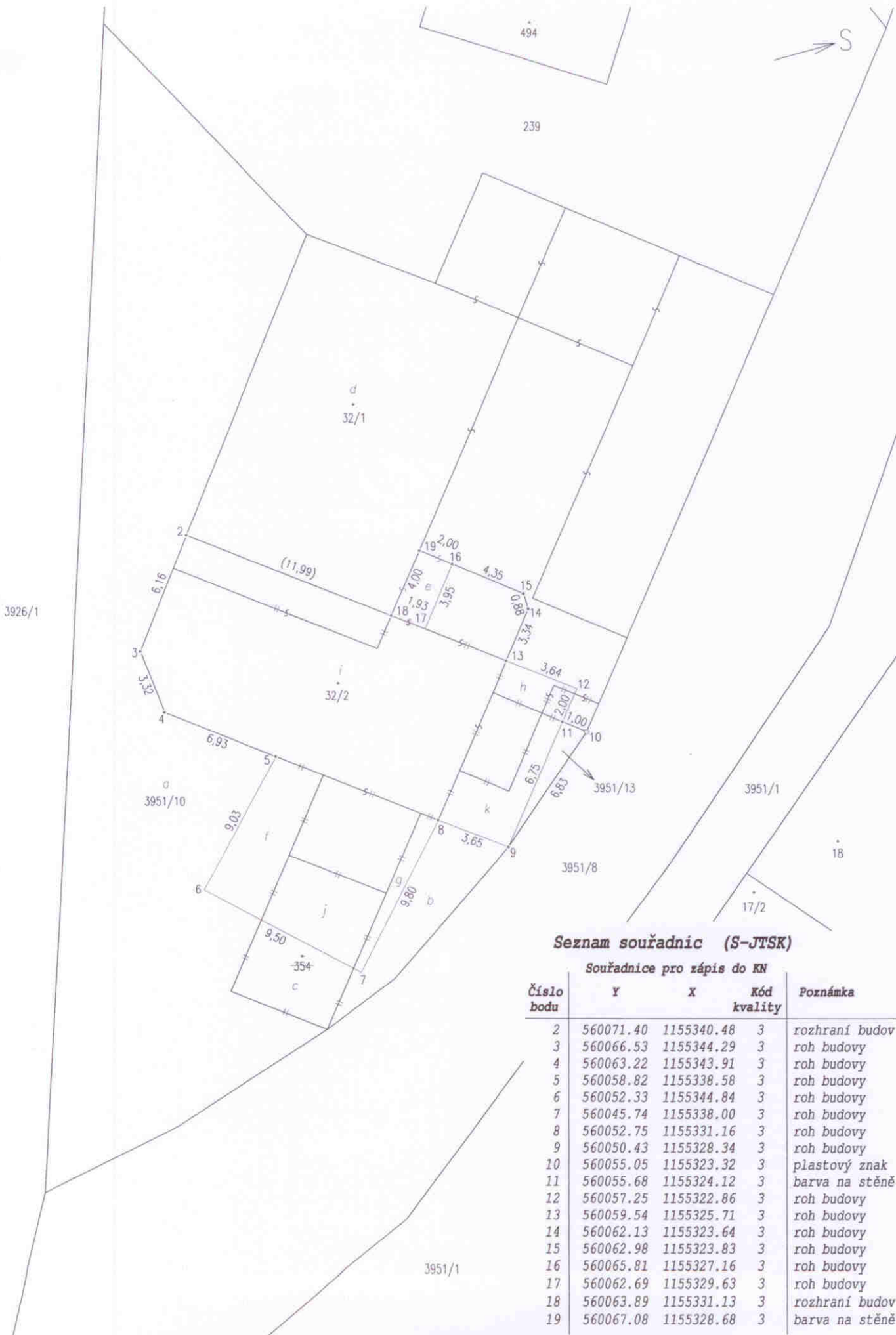

### Seznam souřadnic (S-JTSK)

Souřadnice pro zápis do KN

Číslo bodu	Y	X	Kód kvality	Poznámka
2	560071.40	1155340.48	3	rozhraní budov
3	560066.53	1155344.29	3	roh budovy
4	560063.22	1155343.91	3	roh budovy
5	560058.82	1155338.58	3	roh budovy
6	560052.33	1155344.84	3	roh budovy
7	560045.74	1155338.00	3	roh budovy
8	560052.75	1155331.16	3	roh budovy
9	560050.43	1155328.34	3	roh budovy
10	560055.05	1155323.32	3	plastový znak
11	560055.68	1155324.12	3	barva na stěně
12	560057.25	1155322.86	3	roh budovy
13	560059.54	1155325.71	3	roh budovy
14	560062.13	1155323.64	3	roh budovy
15	560062.98	1155323.83	3	roh budovy
16	560065.81	1155327.16	3	roh budovy
17	560062.69	1155329.63	3	roh budovy
18	560063.89	1155331.13	3	rozhraní budov
19	560067.08	1155328.68	3	barva na stěně